Consolidation 2

Sons composés

Convient aux lecteurs développant l'apprentissage de la lecture ou ayant des défis en lecture. Ils y consolident les sons composés.

Retrouvez Chani, Maude, Nour, Dédé et leurs amis dans cette série de 10 livres.

- Dédé et la pomme
- Simon et le fond
- Ève et la moto
- Jean et Zoltan
- Chani et le chant
- Fleur et l'heure
- Maude et le corbeau
- Éloi et les boites
- Alain et le train
- Nour et le parkour

On y retrouve ces sons composés :

- ch / au-eau / ou / eu / oi
- ai-è-ei-ê / é-er-ez
- on / an-en-ean / in-ain-ein

Chaque livre contient :

- une histoire complète et rigolote
- 12 pages de texte facile à lire et d'images vives
- une liste des sons révisés
- une liste des mots-étiquettes utilisés
- une liste de tous les mots utilisés et leur traduction anglaise

Les lecteurs consolident les sons composés vus dans la série Introduction 2 dans des histoires simples et amusantes !

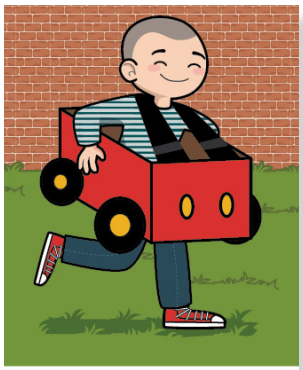

C'est une voiture !
Vroum ! Vroum !

9

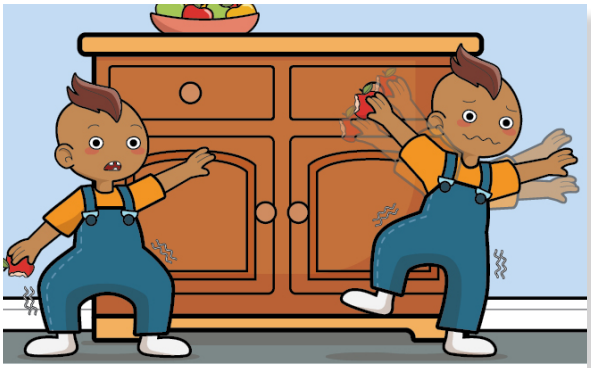

Avec la pomme dans sa main,
il se lève.

10

Dédé fait deux pas, puis trois.

11

Titre
Consolidation 2

Auteur.e.s
Christian Roy, Frédéric Sar,
Marie-Claude Véziau,
Sébastien Guindon, Véronique Landry

Collection
Consolidation

Niveau 2
5 à 7 ans

Genre et nombre de pages
Premières lectures, 12 pages

Prix
27,99 $ CAD / 19,99 € EUR

ISBN papier 978-1-990664-58-8
ISBN laminé 978-1-990664-59-5

Maison d'édition
Facile à lire

nouvelle orthographe

Facile à lire

Adresse postale :
5975 Boulevard Rosemont,
Montréal, Qc, H1M 1G5
(514) 548-3528
info@facilealire.com
facilealire.com

Livres 100 % québécois

Consolidation 2

Fiche pour les librairies

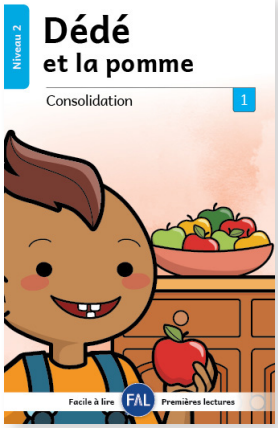

Dédé n'est plus un bébé. Il apprend à marcher et à manger.

ISBN : 978-1-77870-157-3
ISBN laminé :
978-1-77870-167-2

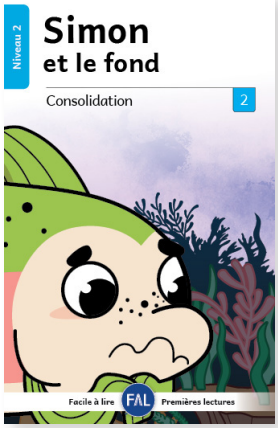

Simon le saumon fait des bonds. Il plonge au fond de l'océan.

ISBN : 978-1-77870-158-0
ISBN laminé :
978-1-77870-168-9

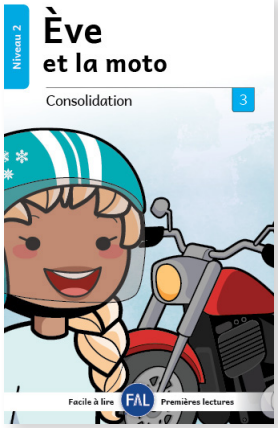

Ève aime faire de la moto avec son papa. Les chats aussi aiment la moto.

ISBN : 978-1-77870-159-7
ISBN laminé :
978-1-77870-169-6

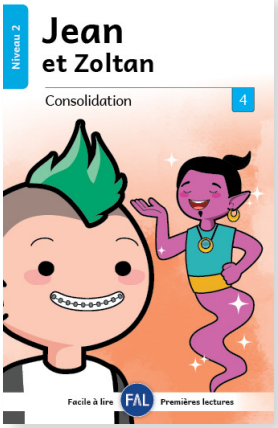

Jean a faim. Il fait trois souhaits au génie de l'écran.

ISBN : 978-1-77870-160-3
ISBN laminé :
978-1-77870-170-2

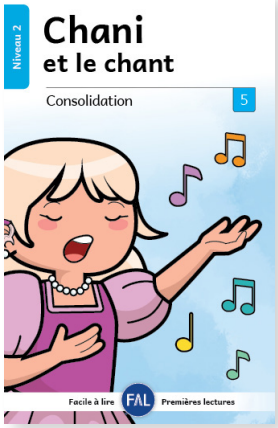

Chani chante tous les jours. Elle chante même en Italie !

ISBN : 978-1-77870-161-0
ISBN laminé :
978-1-77870-171-9

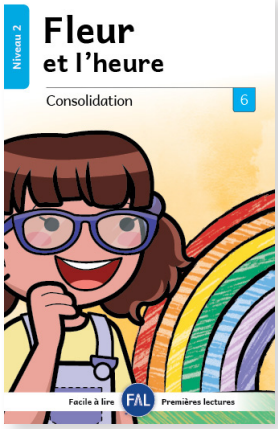

Fleur a perdu l'heure. Elle doit la retrouver pour le diner !

ISBN : 978-1-77870-162-7
ISBN laminé :
978-1-77870-172-6

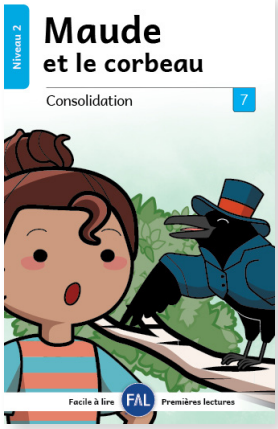

Maude rencontre un corbeau élégant. Il attend sa fiancée.

ISBN : 978-1-77870-163-4
ISBN laminé :
978-1-77870-173-3

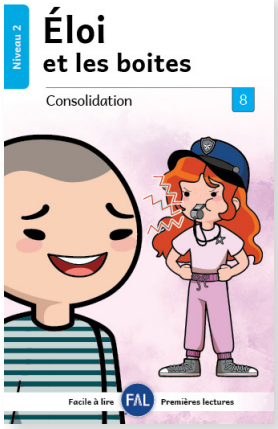

Éloi a trois boites de carton. Nour a aussi une grosse boite.

ISBN : 978-1-77870-164-1
ISBN laminé :
978-1-77870-174-0

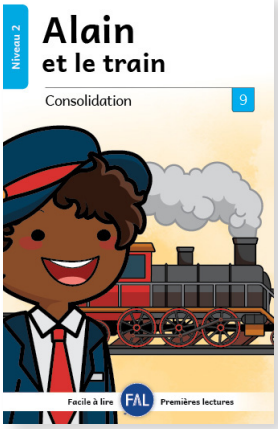

Alain conduit un train au moulin, mais un vilain lapin est sur le chemin.

ISBN : 978-1-77870-165-8
ISBN laminé :
978-1-77870-175-7

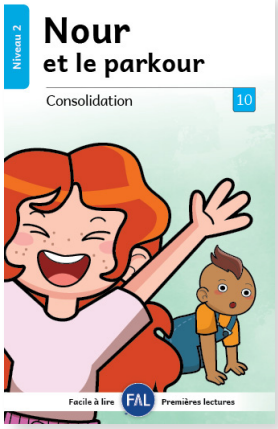

Nour court et saute partout : elle fait du parkour.

ISBN : 978-1-77870-166-5
ISBN laminé :
978-1-77870-176-4

* Les niveaux F&P et GB+ sont contraires aux meilleures pratiques de l'enseignement de la lecture. Ils ne sont indiqués que pour les enseignants obligés de les utiliser.

FAL Facile à lire

Véritables séries de premières lectures, créées pour apprendre à lire simplement.
www.facilealire.com