Introduction 4

Sons plus rares

Convient aux lecteurs développant l'apprentissage de la lecture ou ayant des défis en lecture. Ils y découvrent des sons plus rares et leurs représentations.

Découvrez Ptuk, Pnina, O'Connor et leurs amis dans cette série de 10 livres.

- Ptuk
- Théa
- Pnina
- Ymed
- Burhan
- Scott
- O'Connor
- Père Noël
- Phoenix
- Françoise

On y retrouve ces graphies :

- oeu-oe / pn / rh
- sc / pt / th / yn-ym
- mots avec apostrophe
- mots avec tréma
- mots avec cédille

Chaque livre contient :

- une histoire complète et rigolote
- 12 pages de texte facile à lire et d'images vives
- un lexique expliquant le vocabulaire plus difficile
- une liste des mots-étiquettes utilisés
- une liste de tous les mots utilisés et leur traduction anglaise

Les lecteurs explorent les graphies plus rares et plus complexes dans des histoires simples et amusantes !

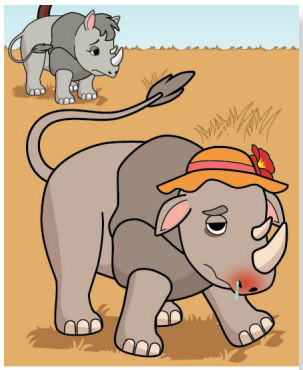

Burhan en a assez d'éternuer.
Il décide de retourner chez lui.

8

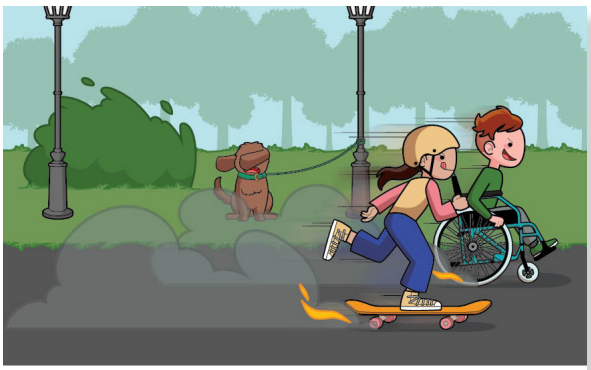

Zoom ! Ils sont rapides.
Tout roule et s'envole autour d'eux.

10

Zoom ! O'Connor et Pnina vont à toute vitesse. Il y a des odeurs de fumée.

11

Titre
Introduction 4

Auteur.e.s
Christian Roy, Frédéric Sar,
Marie-Claude Véziau,
Sébastien Guindon et Suzanne Lagacé

Collection
Introduction

Niveau 4
6 à 9 ans

Genre et nombre de pages
Premières lectures, 12 pages

Prix
27,99 $ CAD / 19,99 € EUR

ISBN papier 978-1-990664-74-8
ISBN laminé 978-1-990664-75-5

Maison d'édition
Facile à lire

nouvelle orthographe

Facile à lire

Adresse postale :
5975 Boulevard Rosemont,
Montréal, Qc, H1M 1G5
(514) 548-3528
info@facilealire.com
facilealire.com

Livres 100 % québécois

Introduction 4

Fiche pour les librairies

Ptuk part à l'aventure avec des membres de son clan. Ils rencontrent un grand nombre de choses avant de manger.

ISBN : 978-1-990664-30-4
ISBN laminé :
978-1-77870-294-5

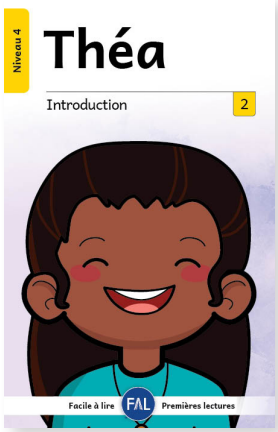

Théa fait du théâtre. Les possibilités de rôles sont infinies !

ISBN : 978-1-990664-32-8
ISBN laminé :
978-1-77870-296-9

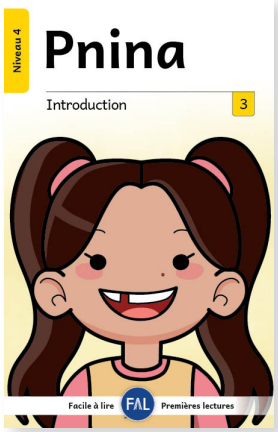

Pnina veut faire du vélo. Mais ses pneus ont besoin d'air !

ISBN : 978-1-990664-29-8
ISBN laminé :
978-1-77870-293-8

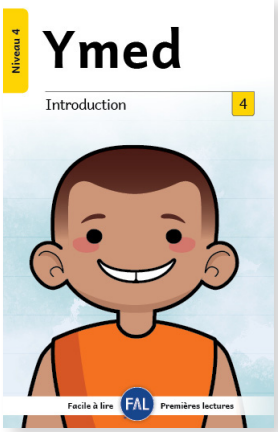

Ymed adore jouer au hockey. Il aime encore mieux la gymnastique, quand il est accompagné d'une fanfare.

ISBN : 978-1-990664-33-5
ISBN laminé :
978-1-77870-297-6

Burhan le rhinocéros se sent malade. Il éternue sans arrêt. Son amie Rhéa tente de lui trouver un remède.

ISBN : 978-1-990664-24-3
ISBN laminé :
978-1-77870-288-4

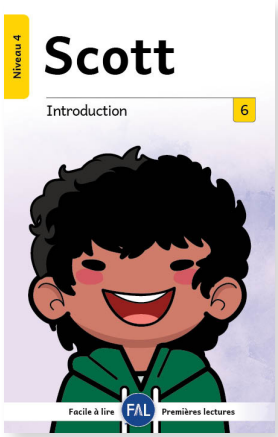

Scott regarde le monde, qui est beaucoup plus grand que lui. Il a de nombreuses questions.

ISBN : 978-1-990664-31-1
ISBN laminé :
978-1-77870-295-2

O'Connor fait la course avec sa nouvelle amie. Ils roulent à toute vitesse !

ISBN : 978-1-990664-26-7
ISBN laminé :
978-1-77870-290-7

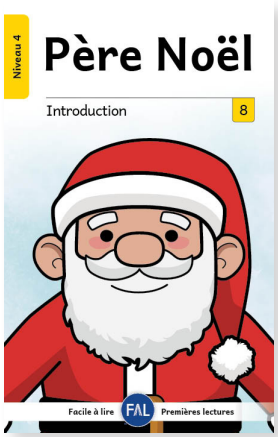

En décembre 2132, Père Noël décide de ne pas faire de tournée. Mère Noël doit trouver un moyen de le faire sortir de la maison.

ISBN : 978-1-990664-27-4
ISBN laminé :
978-1-77870-291-4

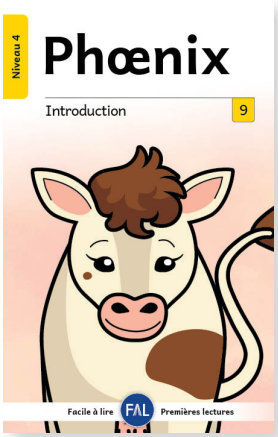

Phoenix est la seule vache de la ferme. Ce sont donc les poules qui lui enseignent tout ce qu'elle connait.

ISBN : 978-1-990664-28-1
ISBN laminé :
978-1-77870-292-1

Françoise est très fière de la cédille dans son nom. Quand la cédille disparait, Françoise cherche partout pour la retrouver.

ISBN : 978-1-990664-25-0
ISBN laminé :
978-1-77870-289-1